



INVESTICE DO ROZVOJE VZDĚLÁVÁNÍ

Dotazník

Poradenská role školy - posuzovací arch

Návod na vyplnění

Návod na vyplnění:

- Po přihlášení se otevře první okno dotazníku – Profil školy. Zatrhněte odpovědi na dané otázky. Jakmile budete mít hotovo, klikněte na tlačítko „Další“ v pravém dolním rohu obrazovky (obrázek č. 1).

Obrázek č. 1

- Poté se automaticky otevře druhá část dotazníku – Personální zabezpečení. V části 1.1 vyberte z nabídky odpověď. Pokud vyberete „Ano“, odpověď upřesněte (Osob – počet osob na této pozici, Úvazek – hodinová sazba, Hodiny – počet hodin za měsíc). V části 1.2 zatrhněte jednu z možných odpovědí. Označit odpověď je možné pouze u pozic, u kterých jste v části 1.1 zatrhli „Ano“. Jakmile budete mít hotovo, klikněte na tlačítko „Dále“ v pravém dolním rohu obrazovky (obrázek č. 2).

Obrázek č. 2

3. Nyní jste ve třetí části dotazníku – Materiální vybavení. Zatrhněte odpovědi na otázky. V části 2.1 opět platí, že označit odpověď je možné pouze u pozic, u kterých jste v části 1.1 zatrhlí „Ano“. Jakmile budete mít hotovo, klikněte na tlačítko „Dále“ v pravém dolním rohu obrazovky (obrázek č. 3).

Položka	Škála
2.1 Pracovní odborníků výchovný (kariérový) poradce	<input checked="" type="radio"/> zcela dostačující <input type="radio"/> dostačující <input type="radio"/> dostačující s výhradami <input type="radio"/> nedostačující
školní metodik prevence	<input checked="" type="radio"/> zcela dostačující <input type="radio"/> dostačující <input type="radio"/> dostačující s výhradami <input type="radio"/> nedostačující
školní psycholog	<input checked="" type="radio"/> zcela dostačující <input type="radio"/> dostačující <input type="radio"/> dostačující s výhradami <input type="radio"/> nedostačující
školní speciální pedagog	<input checked="" type="radio"/> zcela dostačující <input type="radio"/> dostačující <input type="radio"/> dostačující s výhradami <input type="radio"/> nedostačující
2.2 Samostatný počítač pro ŠPP a připojení na internet	<input checked="" type="radio"/> přístup k počítači je zcela dostačující <input type="radio"/> dostačující <input type="radio"/> dostačující s výhradami <input type="radio"/> zcela nedostačující
2.3 Přislušenství k PC – zejména počítačová tiskárna/kopírovací zařízení	<input checked="" type="radio"/> přístup k prislušenství k PC je zcela dostačující <input type="radio"/> dostačující <input type="radio"/> dostačující s výhradami <input type="radio"/> zcela nedostačující
2.4 Samostatná pevná linka/mobilní telefon	<input checked="" type="radio"/> přístup k telefonu je dostačující <input type="radio"/> dostačující s výhradami <input type="radio"/> zcela nedostačující
2.5 Vybavenost odbornou literaturou	<input checked="" type="radio"/> zcela dostačující <input type="radio"/> dostačující <input type="radio"/> dostačující s výhradami <input type="radio"/> zcela nedostačující
2.6 Vybavenost diagnostickými a intervenčními nástroji a spotřebním materiálem k testům	<input checked="" type="radio"/> zcela dostačující <input type="radio"/> dostačující <input type="radio"/> dostačující s výhradami <input type="radio"/> zcela nedostačující
2.7 Vybavenost ŠPP spotřebním materiálem (běžné kancelářské potřeby a pomůcky pro skupinovou práci)	<input checked="" type="radio"/> zcela dostačující <input type="radio"/> dostačující <input type="radio"/> dostačující s výhradami <input type="radio"/> nedostačující

Sem napište Váš komentář:

Dále

Obrázek č. 3

4. Takto pokračujte až na konec dotazníku. Jakmile budete mít splněno, automaticky se objeví „Zpráva z webové stránky“ – „Děkujeme za vyplnění dotazníku“. Klikněte na tlačítko „Ok“ (obrázek č. 4).

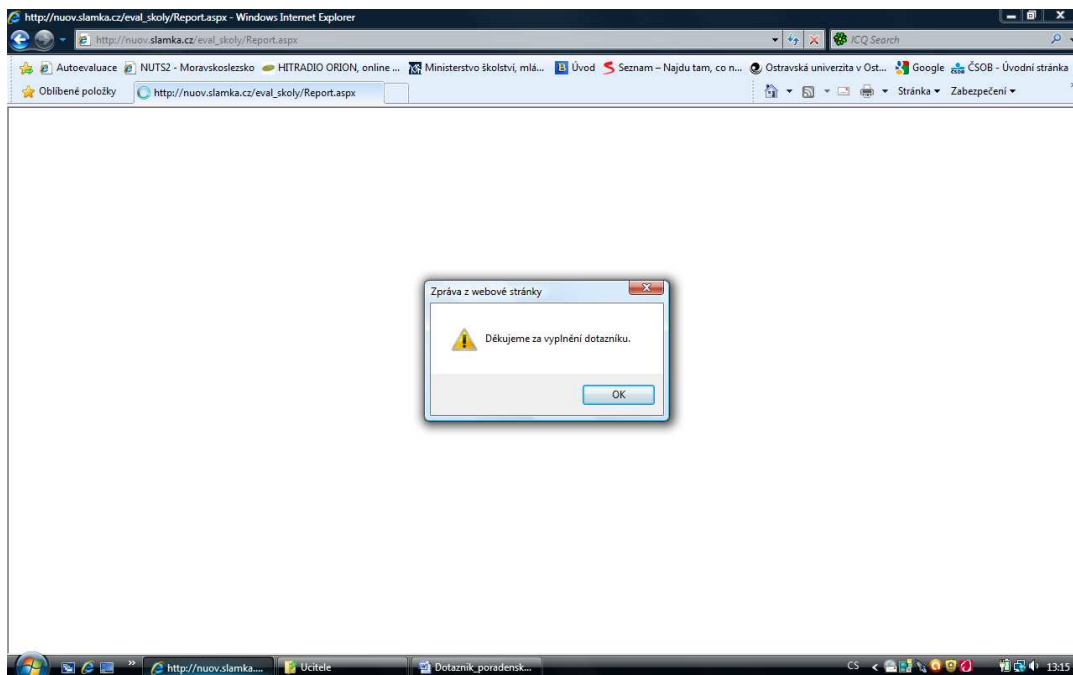

Obrázek č. 4

5. Nyní budete vyzváni k tomu, zda chcete soubor otevřít či uložit. Klikněte na tlačítko „Uložit“. Soubor „Report“ si uložte do počítače, abyste měli možnost, si jej kdykoli otevřít.

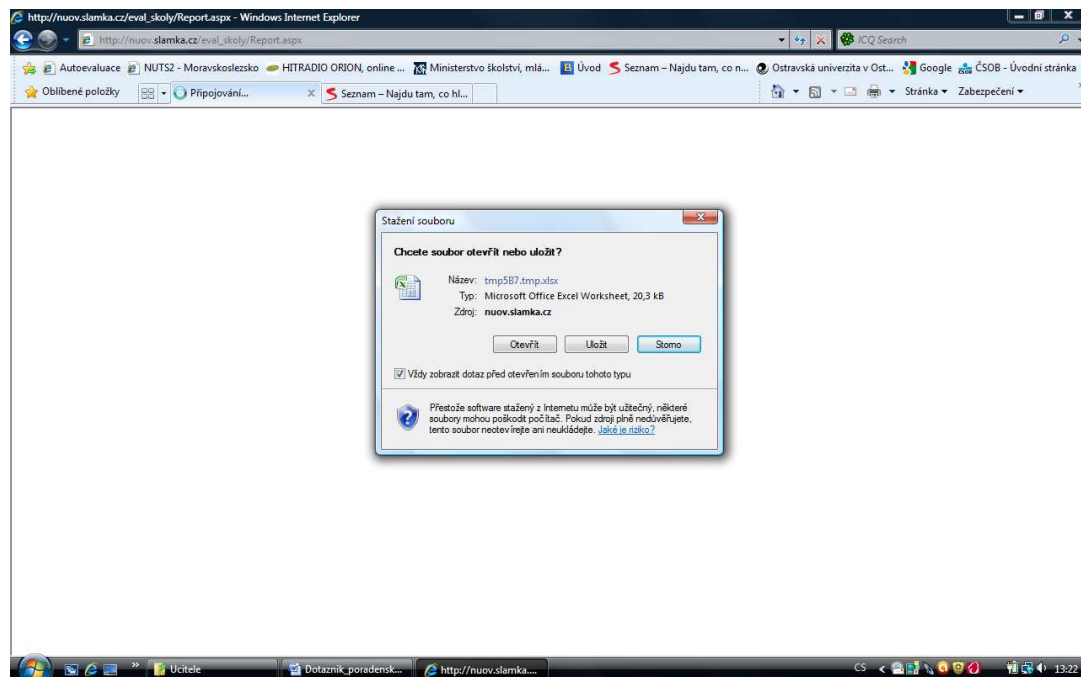

Obrázek č. 5